

Klassemøter 8B

Onsdag 8.september 2021

Presentasjonsrunde

Kontaktlærere

Foresatte

FAU: Joar Idsøe og Vivian Egeland Suphellen

Klassekontakter: Åse Marie Braut og og Helga Isdøe

Tillitselever: Jack og Lykke

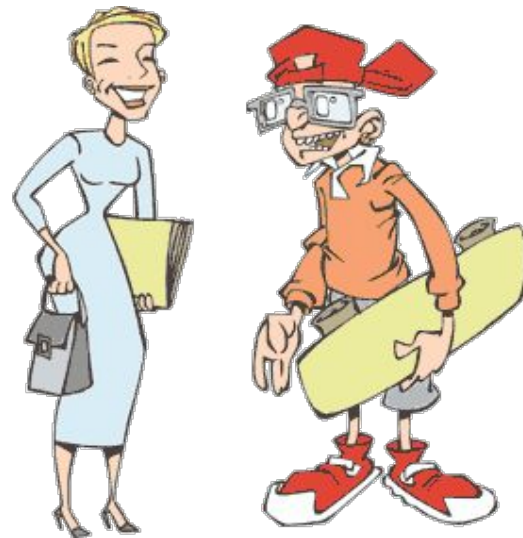

Oppstart



Lærere/miljøarbeidere i klassen

Hanne Tove: Naturfag og KRLE

Toril: Matematikk (Merethe), kroppsøving og fokustime

Birk: Norsk (Lottelise)

Gabriel: Engelsk (Tatjana) og samfunn

Regine/Cathrine: Kunst og håndverk

Valgfag og språkfag: Ulike lærere

Miljøarbeidere: Kjellaug og Kari



Hvem er kontaktlærere for hvem?

Toril		
Youmna	Rodi	Eirik
Esther	Malene	Erik
Vebjørn	Jona	Lykke
Sara	Gabriella	Tea
Leanne	Jack	Teo
Alvin	Hannah	
Hanne Tove		
Madelen	Jørgen B	Linnea
Martine	Roald	Fredrik
Andrè	Emil	Jørgen E

Å begynne på ungdomsskolen

Vår visjon: Bry deg - Lær deg - Vær deg

Læringsmiljø

Korona

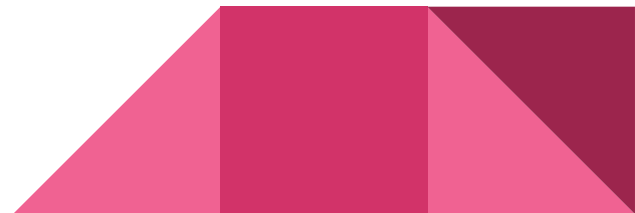

Utfordringer så langt.....

- Dusje etter gymtimene
- Drikkeflaske/dogåing.....
- For sent - buss
- Bordtennis - konge

- Korona



Skolehverdagen på GUS

Ukeplan

Classroom

Rutiner

Halvårsplaner & periodeplaner

Chromebook



Satsingsområder 21/22

Fysisk aktivitet

- Kveld i Brekko
- Jevnlige turer



Elevmedvirkning



Nasjonale prøver - uke 37

Lesing

Regning

Engelsk

Bøker i noen fag (evt. klassesett)

Skolen av Cappelen Damm



Faginformasjon

Kroppsøving: Plan

- Svømming (8.klasse)
- Sko og tøy

Fokustime:

- Ulike tema: Bry deg, vær deg, lær deg (Klassemiljø, empati, mobbing, psykisk helse, nettvett, sosiale medier, god nok.....)
 - Lek
- 

Kommunikasjon og samarbeid

Visma Flyt - fravær, meldinger, ukesmail

E-post

minskole.no/gjesdal

Utviklingssamtaler i uke 47

Klassemøte med elever til våren



Fravær

Meldes til kontaktlærer før første time i Visma Flyt

Planlagt fravær: Kontaktlærer kan innvilge inntil 3 dager. Lengre fravær må søkes om i eget skjema på skolens hjemmeside.

Bekymringsfullt fravær:

- 5 dager sammenhengende
- 10 dager over et år
- 3 forsentkomminger i løpet av 3 uker



Utrygt skolemiljø?

Mobbing - nulltoleranse

https://www.youtube.com/watch?v=5pCNwMXR_nY&t=14s

Psykisk helse? Noen å snakke med!

<https://drive.google.com/file/d/1oF1EeGSu0TAtgeo0EqzpG8dNbKyKPM0/view>

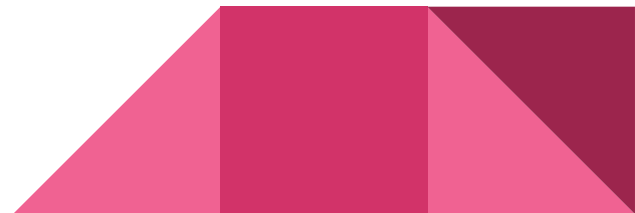

Gruppediskusjon

Hvordan kan foreldregruppa bidra til et godt miljø i klassen?

Vet vi hva ungdommen driver med på internett?

Bruker vi tidssperre på internett hjemme

Er det sant at alle andre får lov til å være ute så lenge de vil?

Mobil på rommet etter leggetid eller ikke?

Hvilken terskel skal en ha for å kunne kontakte hverandre dersom noe skjer?

FB gruppe?

